

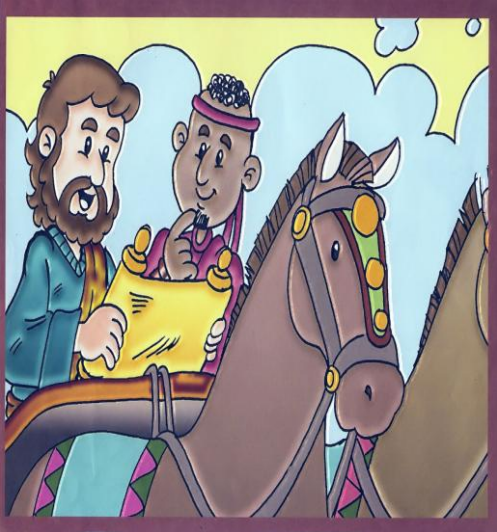

Para Recordar

Una Iglesia Disciplinadora.

Dios Obra en Conocimiento



“Que Dios les haga conocer plenamente su voluntad con toda sabiduría y comprensión espiritual” Colosenses 1:9 (NVI)

COMPLETA LOS ESPACIOS EN BLANCO.

Mi pueblo fue _____ porque le faltó _____.
Por cuanto desechaste el _____, yo te
_____ del sacerdocio; y porque _____ la ley
de tu _____, también _____ me olvidaré de tus _____.
Oseas 4:6

Una Iglesia con Autoridad.

Dios Obra en la Obediencia.

Lectura Bíblica: Romanos 13:1-2

Objetivos: 1) Saber que los hijos de Dios estamos bajo autoridad. 2) Entender que significa autoridad. 3) Aprender cómo se practica la autoridad.



Versículo a Memorizar:

“no hay autoridad que Dios no haya dispuesto”
Romanos 13:1 (NVI)

NOMBRE: _____

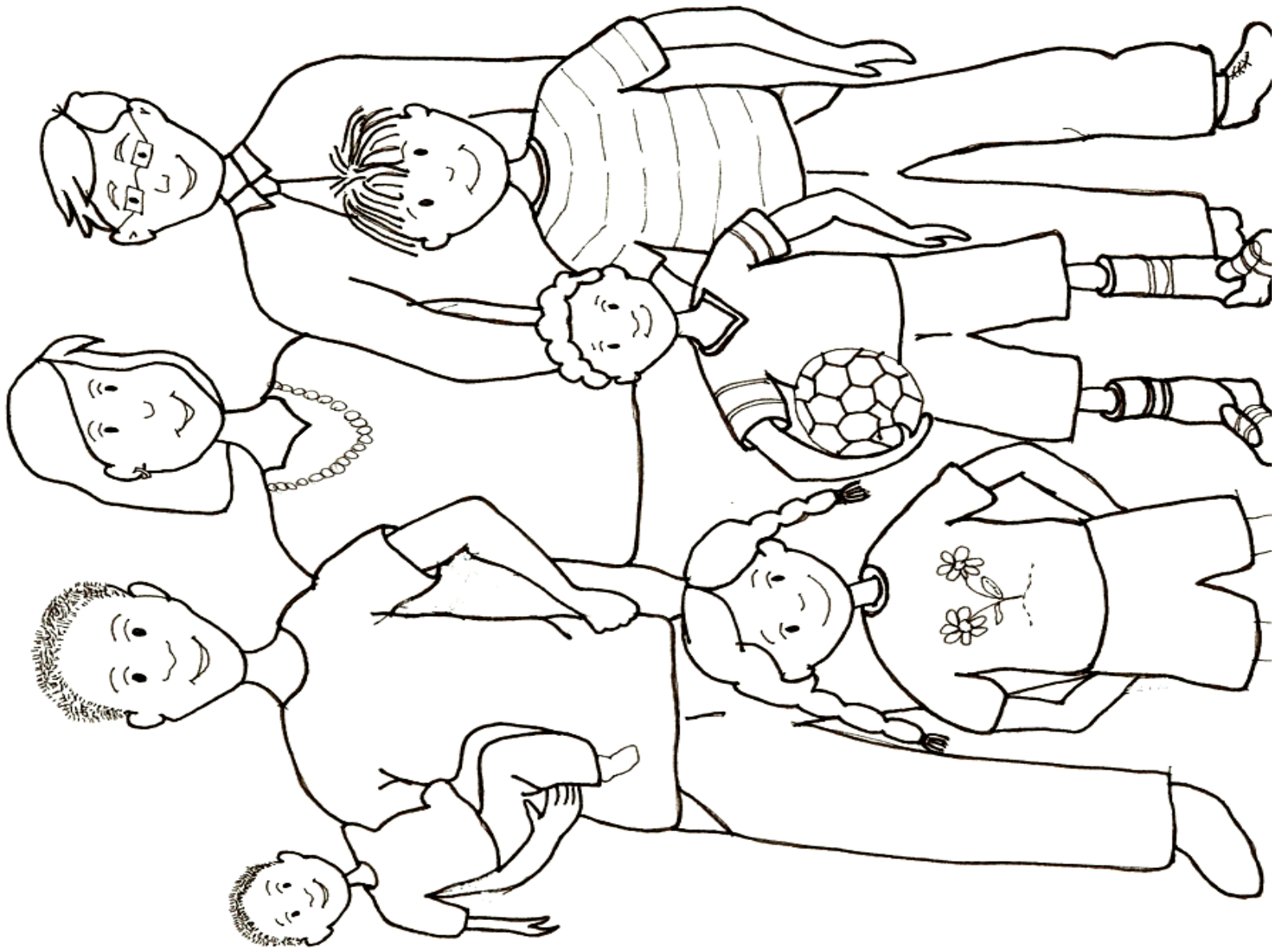

**“no hay autoridad que Dios no haya dispuesto”
Romanos 13:1 (NVI)**

Resuelve el laberinto

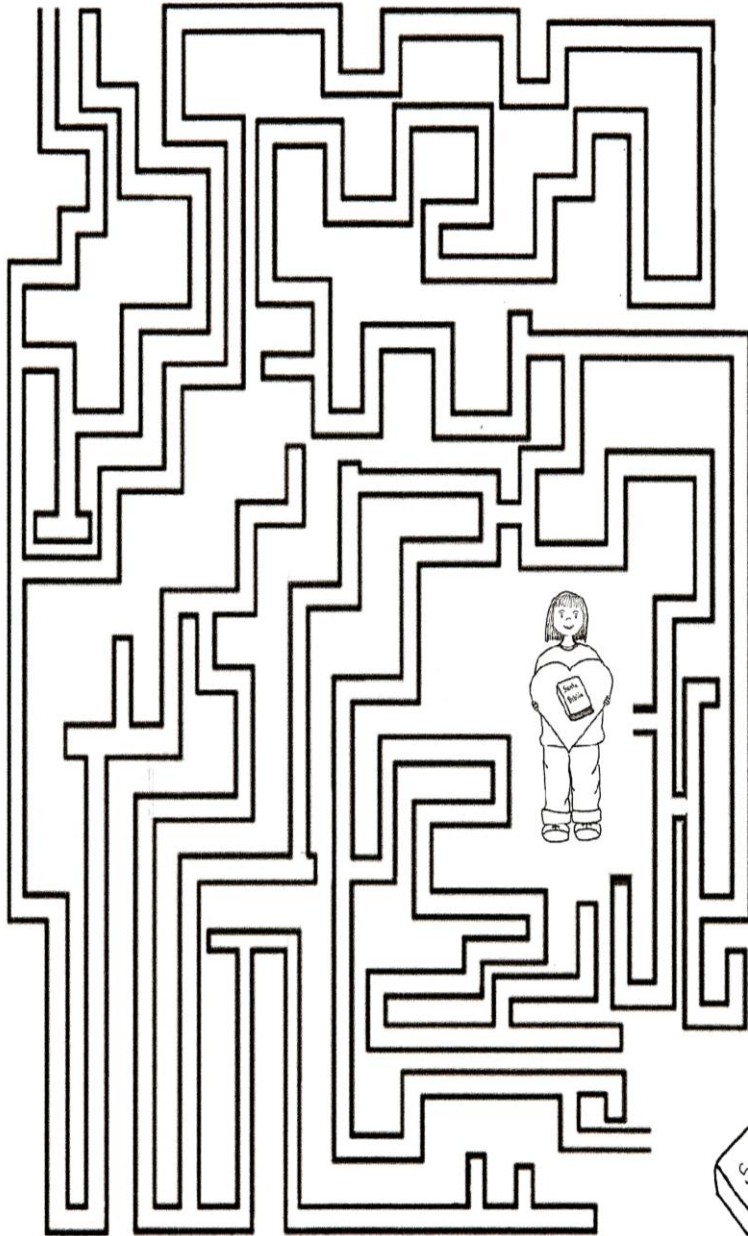

Descifra las palabras

1. DADIROTUA _____

2. BALARA _____

3. SIOD _____

4. GUAA _____

5. RAVAL _____

6. NEIDCAIBO _____

7. ARBO _____

8. SAELIGI _____

9. TONAM _____

10. ALLATO _____

LAVAR	AGUA	DIOS	OBEDIENCIA	MANTO
TOALLA	OBRA	ALABAR	AUTORIDAD	IGLESIA

MARCA LA RESPUESTA CORRECTA

1. Autoridad es la responsabilidad de guiar o dirigir a la obediencia, a personas que están bajo la voluntad de otro.

CIERTO FALSO

2. La autoridad de la Iglesia es Dios.

CIERTO FALSO

3. Dios ha puesto las autoridades que hay en nuestra ciudad.

CIERTO FALSO

4. El manto significa servicio.

CIERTO FALSO

5. La toalla significa que es tiempo de bañarse.

CIERTO FALSO

6. Para estar en autoridad tenemos que estar dispuestos a servirse unos a otros, lavándonos con la Palabra

CIERTO FALSO

7. "ser lavados con la palabra" quiere decir que la palabra de Dios va limpiando nuestro espíritu

CIERTO FALSO

8. Jesús fue obediente a su Padre.

CIERTO FALSO

9. Jesús fue reconocido por sus discípulos como Señor y Maestro.

CIERTO FALSO

Descifra las palabras

1. DADIROTUA _____

2. BALARA _____

3. SIOD _____

4. GUAA _____

5. RAVAL _____

6. NEIDCAIBO _____

7. ARBO _____

8. SAELIGI _____

9. TONAM _____

10. ALLATO _____

LAVAR	AGUA	DIOS	OBEDIENCIA	MANTO
TOALLA	OBRA	ALABAR	AUTORIDAD	IGLESIA